

## Ghid reinnoire online certificat digital calificat

1. Conectati in calculator dispozitivul eToken cu certificatul emis de Digisign valid, care mai are cel putin 5 zile pana la expirare.
2. Completati formularul online de pe [www.digisign.ro](https://www.digisign.ro):

Acest site foloseste cookies! Continuarea navigarii implica acceptarea lor. [Detalii](#) **Sunt de acord**

Contacteaza-ne: 031 620 12 89 | E-mail: helpdesk@digisign.ro | RO | EN | Cauta | in | f | Like

**IGISIGN** member of INES GROUP

Home | Produse & servicii | Promotii | Utile | Despre noi | Contact

**Formular inregistrare**

**Semnatura**  
cerere Certificat Digital pentru semnatura electronica  
Certificat digital calificat

**Verificare certificate**  
Registru electronic de Certificate Digitale.

**Verificare marci temporale**  
Registru electronic operativ de evidenta a Marcilor Temporale

3. Selecati valabilitatea certificatului dorit, alegeti reinnoire online, apasti OK

Sign S.A. [RO] | <https://www.digisign.ro/portal/?action=persoanaFizica>

**IGISIGN** member of INES GROUP

From www.digisign.ro  
Pentru a completa formularul cu datele dvs. in mod automat va rugam sa apasati OK si sa introduceti codul PIN.

OK | Cancel

1. Optiuni | 2. Identificare | 3. Facturare | 4. Validare | 5. Inregistrare | 6. Act final

**Disclaimer**

In conformitate cu Legea 677/2001 cu privire la prelucrarea datelor cu caracter personal am luat in cunostinta ca DigiSign S.A. este operator de date cu caracter personal inregistrat la nr. 5513 din Registrul de evidenta al ANSPDCP.

**Valabilitate certificat**

Certificat valabil 3 ani

Certificat digital calificat - Valabilitate 3 ani (aceasta optiune nu este valabila pentru notarii publici)

**Produse si optiuni**

Emitere

Va rugam sa completati toate campurile cuprinse in acest formular. Dupa completarea si validarea acestuia veti primi pe adresa dumneavoastra de e-mail aceasta cerere (Declaratie) impreuna cu Contractul Cadru, Termenii si Factura Proforma aferenta produselor/serviciilor solicitate. Declaratia, Contractul Cadru si Termenii vor trebui tiparite, semnate si adaugate setului de documente necesare eliberarii certificatului digital calificat. In completarea formularului, va rugam sa nu utilizati caractere speciale si diacritice.

Reinnoire offline

Reinnoire online

#### 4. Apasati OK si introduceti pin-ul(parola) eToken-ului si apasati OK

https://www.digisign.ro/portal/?action=persoanaFizica

**1. Optiuni**   **2. Identificare**

**Disclaimer**

In conformitate cu Legea 677/2001 cu privire la nr. 5513 din Registrul de evidenta al ANSPDCP.

**Valabilitate certificat**

Certificat valabil 3 ani

Certificat digital calificat - Valabilitate 3 ani (aceasta optiune nu este valabila pentru notarii publicii)

**Produce si optiuni**

- Emitere
- Reinnoire offline
- Reinnoire online

Inainte

#### 5. Introduceti parola, apoi apasati OK.

Home   Produce & servicii   Promotii   Utile   Despre noi   Contact

**1. Optiuni**   **2. Identificare**   **3. Facturare**   **4. Livrare**   **5. Promotii**   **6. Acord final**

**Disclaimer**

In conformitate cu Legea 677/2001 cu privire la nr. 5513 din Registrul de evidenta al ANSPDCP.

**Valabilitate certificat**

Certificat valabil 3 ani

Certificat digital calificat - Valabilitate 3 ani (aceasta

**Produce si optiuni**

- Emitere
- Reinnoire offline
- Reinnoire online

Inainte

## Apasati OK la mesajul "Certificatul a fost validat."

Acest site foloseste cookies pentru a imbunatinti experienta utilizatorului. [Accept](#) [Nu accept](#)

Contacteaza-ne: 031 620 12 89 | E-mail: helpdesk@digisign.ro

From www.digisign.ro  
Certificatul a fost validat.

**OK**

EN | Cauta

**IGISIGN** member of INES GROUP

Home | Produse & servicii | Promotii | Utile | Despre noi | Contact

**Formular inregistrare**

**1. Optiuni** | 2. Identificare | 3. Facturare | 4. Livrare | 5. Promotii | 6. Acord final

**Disclaimer**

In conformitate cu Legea 677/2001 cu privire la prelucrarea datelor cu caracter personal am luat in cunostinta ca DigiSign S.A. este operator de date cu caracter personal inregistrat la nr. 5513 din Registrul de evidenta al ANSPDCP.

**Valabilitate certificat**

Certificat valabil 3 ani

## 6. Selectati data la care doriti sa fie emis certificatul apoi apasati "Inainte"

Contacteaza-ne: 031 620 12 89 | E-mail: helpdesk@digisign.ro | RO | EN | Cauta | in | f | Like

**IGISIGN** member of INES GROUP

Home | Produse & servicii | Promotii | Utile | Despre noi | Contact

**Formular inregistrare**

Va rugam sa selectati perioada de valabilitate a certificatului dorit.

**Produse si optiuni**

- Emitere
- Reinnoire offline
- Reinnoire online

Certificatul este valid un an de zile incepand cu data emiterii. Contorizarea celor 5 zile pentru emiterea certificatului incepe odata cu incarcarea tuturor documentelor si primirea dovezii de achitare. Va rugam sa selectati o data cu cel putin 3 (trei) zile inaintea expirarii certificatului digital.

Data expirare : 17-01-2021

Data emitere : 24-04-2018

**Inainte**

## 7. Verificati ca datele precompletate automat sunt corecte, corectati daca exista greseli sau doriti sa completati alte informatii noi dupa care apasati "Inainte" (tipul actului de identitate nu poate fi modificat!):



Home Produse & servicii Promotii Utile Despre noi Contact

Formular inregistrare

1. Optiuni 2. Identificare 3. Facturare 4. Livrare 5. Promotii 6. Acord final

### Informatii identificare solicitant

Nume de familie \*

Nume

Prenume \*

Prenume

**Doresc utilizarea unui pseudonim in locul numelui real in certificat. (ATENTIE! Certificatul emis cu pseudonim NU poate fi folosit la ANAF.)**

Setarea unui pseudonim presupune emiterea certificatului pentru pseudonimul ales si NU pentru numele real (acesta nu va aparea in certificat). Altfel, daca nu se alege folosirea unui pseudonim, emiterea certificatului se va face pentru numele real.

Email \*

nume.prenume@digisign.ro

Data nasterii \*

19-04-1980

Tara nastere \*

Romania

Localitatea nastere \*

Localitate

Numar de identificare fiscala (optional)

*Pentru persoane fizice. Atentie, NU este CIF/CUI-ul firmei.*

Departament (optional)

Functie (optional)

## 8. Alegeti daca doriti factura pe persoana fizica sau juridica, completati datele de facturare cu datele persoanei fizice sau cu datele firmei in functie de ce ati selectat apoi apasati "Inainte":



Home Produse & servicii Promotii Utile Despre noi Contact

Formular inregistrare

1. Optiuni 2. Identificare 3. Facturare 4. Livrare 5. Promotii 6. Acord final

### Informatii facturare

Va rugam sa alegeti tipul de factura:

- 6 →  Factura emisa pe persoana fizica  
 Factura emisa pe persoana juridica (firma/PFA)

Apasati butonul pentru a prelua datele introduse la punctul 2 (identificare solicitant)

7 ← Aici

Nume \*

Prenume \*

CNP \*

Email \*

Telefon \*

Banca (optional)

Cont bancar (optional)

## 9. Daca doriti sa beneficiati de o promotie activa, selectati promotia:

IGISIGN member of INES GROUP

Home Produse & servicii Promotii Utile Despre noi Contact Formular inregistrare

1. Optiuni 2. Identificare 3. Facturare 4. Livrare 5. Promotii 6. Acord final

**Promotii si discounturi**

Doresc sa adaug o promotie

Sunt de acord sa primesc comunicari comerciale despre produsele, serviciile si promotiile Digisign.

Inapoi Inainte

## 10. Confirmati corectitudinea datelor si apasati "Trimite Cererea" :

IGISIGN member of INES GROUP

Home Produse & servicii Promotii Utile Despre noi Contact Formular inregistrare

1. Optiuni 2. Identificare 3. Facturare 4. Livrare 5. Promotii 6. Acord final

In conformitate cu Legea 677/2001 cu privire la prelucrarea datelor cu caracter personal am luat in cunostinta ca DigiSign S.A. este operator de date cu caracter personal inregistrat la nr. 5513 din Registrul de evidenta al ANSPDCP.

Am verificat ca datele sunt corecte si complete

Introduceti codul pentru verificare

2153 2153

Trimite cererea Inapoi

## 11. Verificati adresele de e-mail completate in formular, unde ati primit facture proforma si documentele, completate automat cu datele trecute de dvs. in formular.

INBOX (39)  
Drafts  
Sent  
Trash

Move Selected To:  
INBOX Move Forward

Thread View

From	Date	Subject
<input type="checkbox"/> Digisign S.A.	4:26 pm	+ Cerere certificat digital calificat
<input type="checkbox"/> Digisign S.A.	4:26 pm	+ Contract
<input type="checkbox"/> Digisign S.A.	4:26 pm	+ Emitere Proforma

## 12. Descarcati documentele primite prin e-mail:

Cu stima,  
Echipa DigiSign SA

**Attachments:**

<a href="#">declaratie.pdf</a>	289 k	[ application/octet-stream ]
<a href="#">termeni.pdf</a>	341 k	[ application/octet-stream ]
<a href="#">contract.pdf</a>	347 k	[ application/octet-stream ]

Delete & Prev | Delete & Next  
Move to: INBOX ▾ Move

## 13. Deschideti aplicatia Digisigner ONE (daca nu aveti ultima versiune de pe site-ul digisign, va rugam sa-l reinstalati altfel veti putea intampina probleme) si mergeti la sectiunea "Reinnoire Certificat"

**DIGISIGNER ONE**

Semnare fisiere

- Semnare PDF
- Semnare fisiere P7M si P7S
- Verificare semnatura

Operatii criptare

- Criptare fisier
- Decriptare fisier

Utilitare

- Reinnoire certificat (highlighted with a red arrow)
- WWW
- Ajutor Digisign
- Manual Digisigner One

Copyright DigiSign SA

## 14. Selectati numele eTokenului dvs. , introduceti parola eTokenului si apasati “Urmatorul Pas”

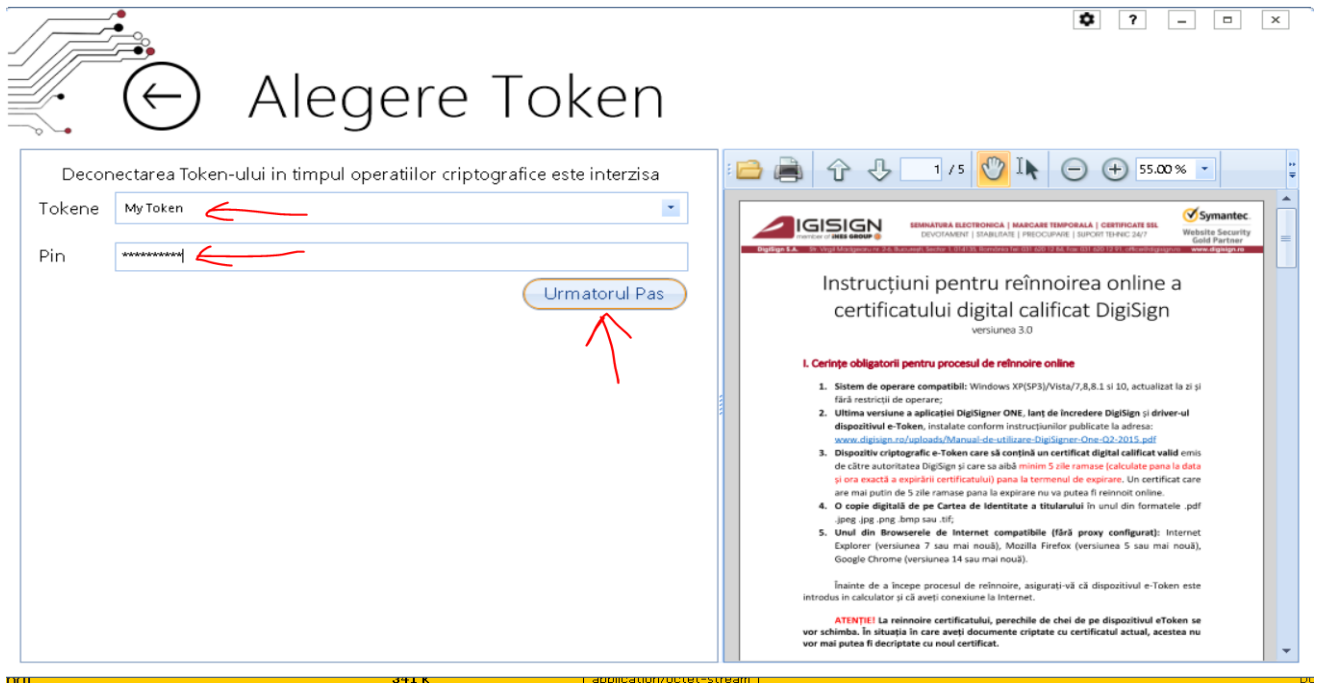

## 15. Selectati certificatul valid, emis de Digisign cu care ati completat formularul cererea de reînnoire online si apasati “Urmatorul Pas”

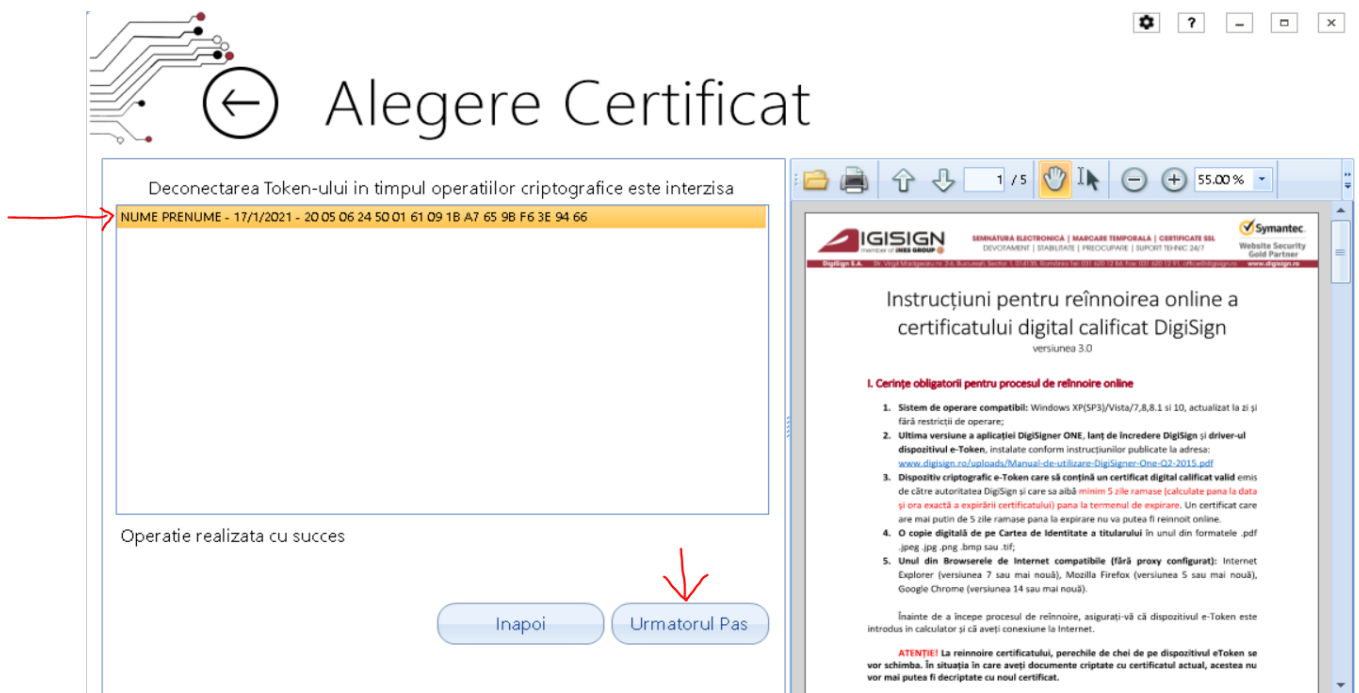

## 16. Selectați și trimiteți contractul, declarația, copia cărții de identitate și termenii descărcați din e-mail:

Deconectarea Token-ului în timpul operațiilor criptografice este interzisă

NUME PRENUME

Declaratie:

C:\Users\support\Downloads\declaratie.pdf

Contract:

C:\Users\support\Downloads\contract.pdf

CI:

C:\Users\support\Downloads\carte-identitate.jpg

Termeni si conditii:

C:\Users\support\Downloads\termeni.pdf

**Importa automat si salveaza local certificat nou**

**Importa manual certificat nou**

Actualizeaza certificat

**Instrucțiuni pentru reînnoirea online a certificatului digital calificat DigiSign**  
versiunea 3.0

**I. Cerințe obligatorii pentru procesul de reînnoire online**

1. Sistem de operare compatibil: Windows XP(SP3)/Vista/7,8,8.1 și 10, actualizat la zi și fără restricții de operare;
2. Ultima versiune a aplicației DigiSign ONE, lanț de încredere DigiSign și driver-ul dispozitivul e-Token, instalate conform instrucțiunilor publicate la adresa: [www.digisign.ro/uploads/Manual-de-utilizare-DigiSigner-One-Q2-2015.pdf](http://www.digisign.ro/uploads/Manual-de-utilizare-DigiSigner-One-Q2-2015.pdf)
3. Dispozitiv criptografic e-Token care să conțină un certificat digital calificat valid emis de către autoritatea DigiSign și care să aibă minim 5 zile ramase (calculate până la data și ora exactă a expirării certificatului) până la termenul de expirare. Un certificat care are mai puțin de 5 zile ramase până la expirare nu va putea fi reînnoit online.
4. O copie digitală de pe Cartea de identitate a titularului în unul din formatele .pdf .jpeg .jpg .png .bmp sau .tif;
5. Unul din Browserele de Internet compatibile (fără proxy configurat): Internet Explorer (versiunea 7 sau mai nouă), Mozilla Firefox (versiunea 5 sau mai nouă), Google Chrome (versiunea 14 sau mai nouă).

Înainte de a începe procesul de reînnoire, asigurați-vă că dispozitivul e-Token este introdus în calculator și că aveți conexiune la Internet.

**ATENȚIE!** La reînnoirea certificatului, perechile de chei de pe dispozitivul eToken se vor schimba. În situația în care aveți documente criptate cu certificatul actual, acestea nu vor mai putea fi decodate cu noul certificat.

## 17. Introduceți parola eToken-ului:

Deconectarea Token-ului în timpul operațiilor criptografice este interzisă

UME PRENUME

eclaratie:

\Users\support\Downloads\declaratie.pdf

ontract:

\Users\support\Downloads\contract.pdf

:

\Users\support\Downloads\carte-identitate.jpg

rmeni si conditii:

\Users\support\Downloads\termeni.pdf

**Importa automat si salveaza local certificat nou**

**Importa manual certificat nou**

Actualizeaza certificat

**Token Logon**

Enter the Token Password

Token Name: My Token

Token Password: .....

Current Language: EN

OK Cancel

**Instrucțiuni pentru reînnoirea online a certificatului digital calificat DigiSign**  
versiunea 3.0

**de reînnoire online**

indows XP(SP3)/Vista/7,8,8.1 și 10, actualizat la zi și

DigiSigner ONE, lanț de încredere DigiSign și driver-ul  
e conform instrucțiunilor publicate la adresa:  
[Manual-de-utilizare-DigiSigner-One-Q2-2015.pdf](http://www.digisign.ro/uploads/Manual-de-utilizare-DigiSigner-One-Q2-2015.pdf)  
en care să conțină un certificat digital calificat valid emis  
și care să aibă minim 5 zile ramase (calculate până la data  
icatului) până la termenul de expirare. Un certificat care  
are mai puțin de 5 zile ramase până la expirare nu va putea fi reînnoit online.

4. O copie digitală de pe Cartea de identitate a titularului în unul din formatele .pdf .jpeg .jpg .png .bmp sau .tif;
5. Unul din Browserele de Internet compatibile (fără proxy configurat): Internet Explorer (versiunea 7 sau mai nouă), Mozilla Firefox (versiunea 5 sau mai nouă), Google Chrome (versiunea 14 sau mai nouă).

Înainte de a începe procesul de reînnoire, asigurați-vă că dispozitivul e-Token este introdus în calculator și că aveți conexiune la Internet.

**ATENȚIE!** La reînnoirea certificatului, perechile de chei de pe dispozitivul eToken se vor schimba. În situația în care aveți documente criptate cu certificatul actual, acestea nu vor mai putea fi decodate cu noul certificat.





# Reinnoire certificat

Deconectarea Token-ului in timpul operatiilor criptografice este interzisa

NUME PRENUME

Declaratie:

C:\Users\support\Downloads\declaratie.pdf

Contract:

C:\Users\support\Downloads\contract.pdf

CI:

C:\Users\support\Downloads\carte-identitate.jpg

Termeni si conditii:

C:\Users\support\Downloads\termeni.pdf

Importa automat si salveaza local certificat nou

Importa manual certificat nou

Actualizeaza certificat

Fisierul C:\Users\support\Downloads\declaratie.pdf a fost incarcat cu succes.

OK

Instructiuni pentru reînnoirea online a certificatului calificat DigiSign

Simulnea 3.0

reînnoire online

Windows XP(SP3)/Vista/7,8,8.1 si 10, actualizat la zi si

operare;

la aplicatiei DigiSigner ONE, lanț de încredere DigiSign și driver-ul

ken, instalate conform instructiunilor publicate la adresa:

Uploads/Manual-de-utilizare-DigiSigner-One-02-2015.pdf

3. Dispozitiv criptografic e-Token care să conțină un certificat digital calificat valid emis de către autoritatea DigiSign și care sa aibă **minim 5 zile ramase (calculate pana la data și ora exactă a expirării certificatului) pana la termenul de expirare**. Un certificat care are mai puțin de 5 zile ramase pana la expirare nu va putea fi reînnoit online.
4. O copie digitală de pe Cartea de Identitate a titularului în unul din formatele .pdf .jpeg .jpg .png .bmp sau .tif;
5. Unul din Browserele de Internet compatibile (fără proxy configurat): Internet Explorer (versiunea 7 sau mai nouă), Mozilla Firefox (versiunea 5 sau mai nouă), Google Chrome (versiunea 14 sau mai nouă).

Înainte de a începe procesul de reînnoire, asigurați-vă că dispozitivul e-Token este introdus în calculator și că aveți conexiune la Internet.

**ATENȚIE!** La reînnoire certificatului, perechile de chei de pe dispozitivul eToken se vor schimba. În situația în care aveți documente criptate cu certificatul actual, acestea nu vor mai putea fi decodate cu noul certificat.

**ATENȚIE!** Dacă Administratorul/Reprezentantul legal al societății diferă de titularul certificatului, atunci contractul trebuie tipărit, semnat olografic de către Administrator/Reprezentant legal, scanat și apoi încărcat în aplicația DigiSigner ONE.

În situația în care Administratorul/Reprezentantul legal este același ca titularul certificatului, contractul se va încărca așa cum a fost recepționat pe e-mail.

**18. Achitați factura proforma și trimiteți o copie a OP-ului la adresa [helpdesk@digisign.ro](mailto:helpdesk@digisign.ro)**

Dacă sunteți **membru CECCAR sau CAFR** și ați bifat această opțiune în formular, trebuie să atașați la dosarul de documente și **1 copie a cărții de membru**, semnată și marcată "Conform cu Originalul".

După verificarea documentelor și recepționarea plății/dovada plății, certificatul va fi emis la data selectată de dvs. la începutul formularului online, și veți fi notificat prin e-mail în momentul emiterii certificatului.

Dupa primirea notificarii privind emiterea certificatului, conectati eTokenul la calculatorul pe care ati facut cererea, deschideti DigiSigner One, selectati Reinnoire Certificat, alegeti eTokenul pe care se afla certificatul care trebuie actualizat, introduceti pinul eTokenului, apasati "Pasul urmator" , apasati "Importa Automat si salveaza local certificatul nou", dupa ce se activeaza butonul "Actualizeaza certificat".

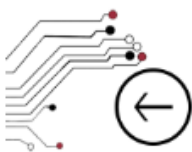

## Reinnoire certificat

Veti primi mesajul :

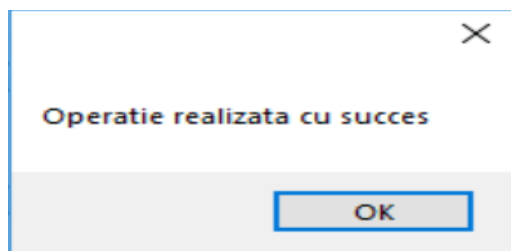

Dupa care trebuie sa deconectati/reconectati eTokenul in calculator.

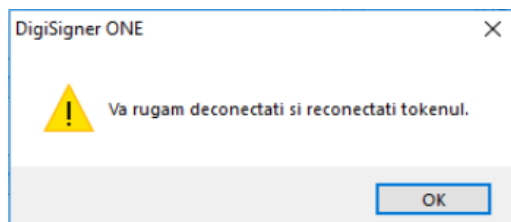

Alte informatii: <https://www.digisign.ro/uploads/Instrucțiuni-reinnoire-online.pdf>